

**Eine Veranstaltung der**

Boehringer Ingelheim Pharma GmbH & Co. KG  
Binger Straße 173, 55216 Ingelheim am Rhein, [www.boehringer-ingelheim.de](http://www.boehringer-ingelheim.de)

Lilly Deutschland GmbH  
Werner-Reimers-Straße 2 - 4, 61352 Bad Homburg, [www.lilly.com/de](http://www.lilly.com/de), [www.lilly-diabetes.de](http://www.lilly-diabetes.de)

**Organisation:**

Boehringer Ingelheim  
Pharma GmbH & Co. KG  
Alexandra Sieber  
Tel.: 0178 2905495  
[alexandra.sieber@boehringer-ingelheim.com](mailto:alexandra.sieber@boehringer-ingelheim.com)

Teilnehmermanagement:  
Agentur Brigitte Süß GmbH  
Jiri Bakarinow  
Tel.: 06103 83357-27  
[jiri.bakarinow@agentur-suess.de](mailto:jiri.bakarinow@agentur-suess.de)

Moderatorin:  
Claudia Beckmann  
Dammweg 36, 32361 Preußisch Oldendorf  
Tel.: 0162 9786010  
[netzarbeit@t-online.de](mailto:netzarbeit@t-online.de)

**Veranstaltungsort:**

Best Western Hotel Prisma  
Max-Johannsen-Brücke 1, 24537 Neumünster  
Tel.: 04321 9040

**Wissenschaftliche Leitung:**

Dr. med. Ute Bals  
Fachärztin für Innere Medizin  
Versorgungszentrum für Allgemein -  
Innere Medizin  
Forum am Bahnhof  
Bahnhofstraße 100, 25451 Quickborn  
Tel.: 04106 4044  
[info@versorgungszentrum-quickborn](mailto:info@versorgungszentrum-quickborn)

**Referierende:**

Univ.-Prof. Dr. med. Matthias Laudes  
Direktor  
Institut für Diabetologie und klinische  
Stoffwechselforschung  
Universitätsklinikum Schleswig-Holstein,  
Campus Kiel

Ärztlicher Leiter  
Bereich Endokrinologie, Diabetologie und  
klinische Ernährungsmedizin  
Klinik für Innere Medizin 1,  
Universitätsklinikum Schleswig-Holstein,  
Campus Kiel, Schleswig-Holstein

Excellence Chair/Lehrstuhl  
Innere Medizin - Endokrinologie,  
Diabetologie und klinische  
Ernährungsmedizin  
Christian-Albrechts-Universität Kiel  
Düsternbrooker Weg 17, 24105 Kiel  
Tel.: 0431 500-22217  
[matthias.laudes@uksh.de](mailto:matthias.laudes@uksh.de)

Dr. med. Gerd Uwe Böckmann  
Facharzt für Innere Medizin  
Diabeteszentrum Neumünster  
Parkstraße 26, 24534 Neumünster  
Tel.: 04321 82611  
[praxis@diabeteszentrum-neumuenster.de](mailto:praxis@diabeteszentrum-neumuenster.de)

Thomas Frohberg  
Kassenärztliche Vereinigung  
Schleswig-Holstein  
Bismarkallee 1-6, 23795 Bad Segeberg  
Tel.: 04551 88304  
[thomas.frohberg@kvsh.de](mailto:thomas.frohberg@kvsh.de)

## Einladung

Hybrid-Veranstaltung

# Diabetes mellitus Typ 2 Patient:innen zwischen Hausarzt, Facharzt und Klinik: Überwindung von Hürden in der sektorenübergreifenden Behandlung

Mittwoch, 2. April 2025  
18.00 – 20.30 Uhr  
Best Western Hotel Prisma,  
Neumünster

*Barrierefreier Veranstaltungsort*

Die Gesamtkosten der Veranstaltung belaufen sich auf ca. 11.688 € und werden in Höhe von 11.688 € von der **Boehringer Ingelheim Pharma GmbH & Co. KG** (Sponsor) und in Höhe von 0 € von der **Lilly Deutschland GmbH** (Sponsor) getragen.

Gemäß § 20 Abs. 7 FSA-Kodex Fachkreise sind Einladungen, Kostenübernahmen, Bewirtungen und die Organisation der Anreise von Begleitpersonen nicht erlaubt, auch nicht auf Selbstzahlerbasis.

Bitte beachten Sie, dass Sie für die Teilnahme an der Veranstaltung nach der Registrierung einen **persönlichen Einwahllink** erhalten. Nutzen Sie diesen bitte, um sich individuell über Ihr **Endgerät** einzuwählen.

**Datennutzung**

Ihre uns im Rahmen dieser Anmeldung mitgeteilten personenbezogenen Daten (Kontaktinformationen, ernährungsspezifische Anforderungen, etc.) werden für die Organisation dieser Veranstaltung genutzt und mit Dritten im Rahmen der Auftragsverarbeitung ausschließlich zu diesem Zweck geteilt, z. B. für Hotel- und Reisebuchungen, zur Organisation von Verpflegungsarrangements, für die Kongress-Registrierung, für die Aktivierung des Online-Zugangs zur Teilnahme an einer virtuellen Veranstaltung (abhängig vom Anbieter / der Plattform) oder für den Zugang und die Nutzung einer Event-App. Wir speichern einen Teil dieser personenbezogenen Daten, um Ihnen die Anmeldung zu künftigen Veranstaltungen zu erleichtern. Diese personenbezogenen Daten werden nach drei Jahren gelöscht, wenn Sie sich nicht für eine künftige Veranstaltung anmelden. Weitere Informationen zum Datenschutz erhalten Sie unter <https://www.boehringer-ingelheim.com/de/ueber-uns/datenschutz>

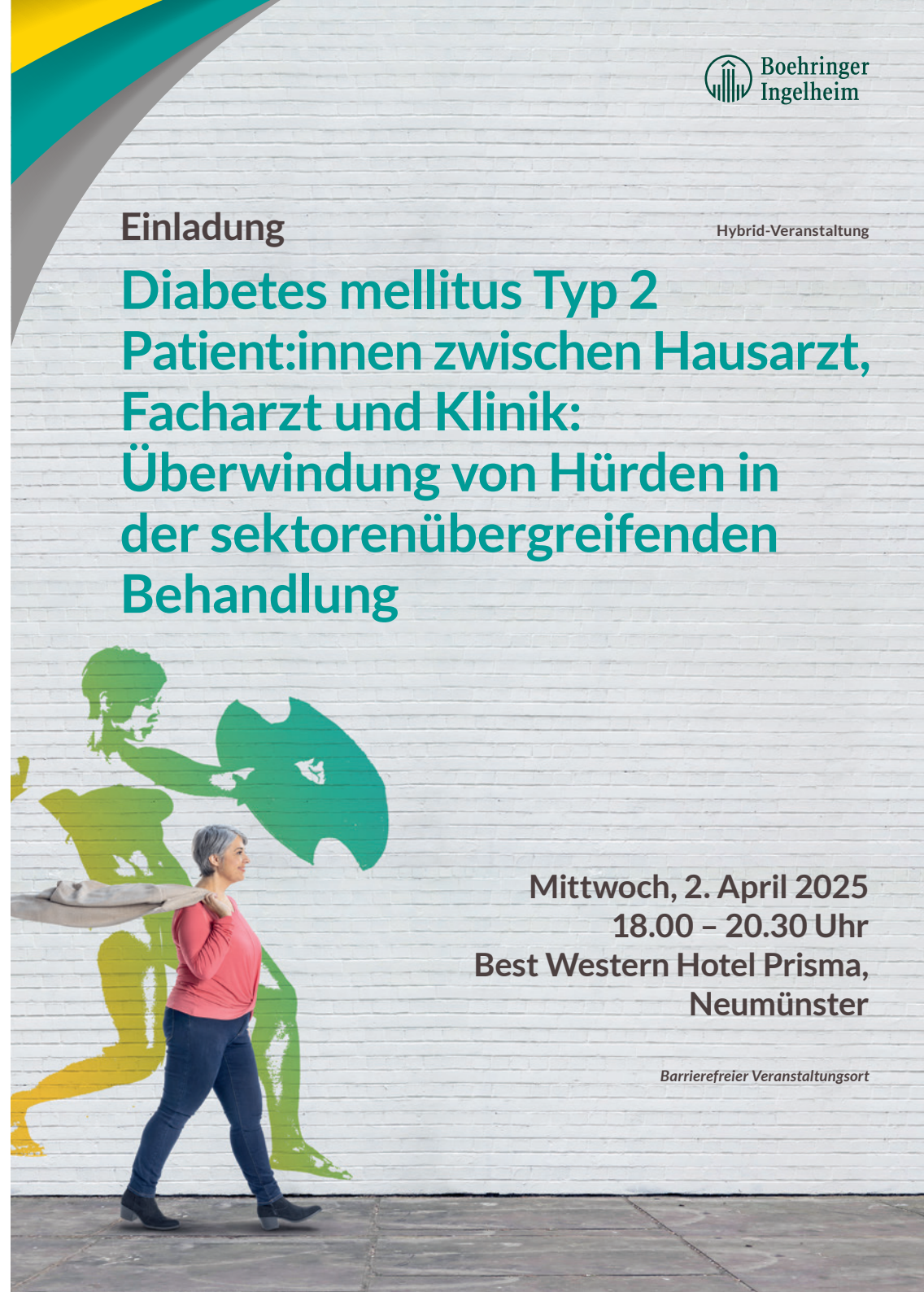

Sehr geehrte Damen und Herren,

hiermit möchten wir Sie zu unserer Veranstaltung „Diabetes mellitus Typ 2 Patient:innen zwischen Hausarzt, Facharzt und Klinik: Überwindung von Hürden in der sektorenübergreifenden Behandlung“ nach Neumünster einladen.

Unser Fokus bei dieser Veranstaltung liegt auf der Sicherstellung einer kontinuierlichen und leitliniengerechten Versorgung der chronisch kranken Patient\*innen mit Diabetes mellitus Typ 2 und Komorbiditäten. Bei diesem komplexen Krankheitsbild bedarf es einer exzellenten Koordination zwischen dem ambulanten und dem stationären Sektor sowie einem guten Zusammenspiel mit den Kostenträgern.

Wir freuen uns, mit Ihnen auf die unterschiedlichen Perspektiven im Versorgungskontext zu schauen und mit Ihnen zu diskutieren.

Dabei möchten wir ein besonderes Augenmerk auf die Optimierung der Schnittstellen legen.

Die Veranstaltung ist ein Hybridformat. Sie haben die Wahl, mit Ihren Kolleg\*innen vor Ort in den persönlichen Austausch zu gehen oder sich online „live“ hinzuschalten.

Über Ihre Teilnahme und einen regen Austausch freuen wir uns.

Mit freundlichen Grüßen  
Ihr Boehringer Ingelheim Team

---

### Anmeldung zur Präsenz-Teilnahme

Bitte registrieren Sie sich per E-Mail oder Telefon bei Jiri Bakarinow.  
Bitte beachten Sie, dass die Personenanzahl vor Ort begrenzt ist (30 Personen).

---

### Anmeldung zur Online-Teilnahme

Bitte registrieren Sie sich über nachstehenden Link oder QR-Code. Sie erhalten danach in einer Bestätigungsmail den direkten Zugang zum virtuellen Meetingraum.



<https://ino.ag/DMT2-02-04-2025>

Bei Fragen wenden Sie sich gerne an:  
Susanne Ihde  
Tel.: 0178 2907806, [susanne.ihde@boehringer-ingelheim.com](mailto:susanne.ihde@boehringer-ingelheim.com)

---

# Diabetes mellitus Typ 2 Patient:innen zwischen Hausarzt, Facharzt und Klinik: Überwindung von Hürden in der sektorenübergreifenden Behandlung

Mittwoch, 2. April 2025

---

18.00 Uhr	<b>Begrüßung</b> Claudia Beckmann Dr. med. Ute Bals
18.10 Uhr	<b>Hausärztliche Perspektiven bei der Versorgung von Diabetes Typ 2: Herausforderungen und Wünsche</b> Dr. med. Ute Bals
18.40 Uhr	<b>Fachärztliche Einblicke in die Diabetes Typ 2 Behandlung: Herausforderungen und Leitlinien</b> Dr. med. Gerd Uwe Böckmann
19.10 Uhr	<b>Klinische Ansätze zur Behandlung von Diabetes Typ 2: Intersektorale Zusammenarbeit und Updates</b> Univ.-Prof. Dr. med. Matthias Laudes
19.40 Uhr	<b>Die wirtschaftliche Verordnung von Antidiabetika</b> Thomas Froberg
20.10 Uhr	<b>Podiumsdiskussion Überwindung von Hürden und Erarbeitung von Lösungen in der sektorenübergreifenden Diabetesbehandlung</b>
20.20 Uhr	<b>Lernerfolgskontrolle</b>
20.30 Uhr	Ende der Veranstaltung

---

Für diese Veranstaltung wurden CME-Punkte beantragt.  
Bitte bringen Sie Ihren Barcode (EFN) mit oder halten Sie diesen für die Registrierung bereit.

Der Veranstalter, die wissenschaftliche Leitung und die Referierenden bestätigen, dass die Inhalte dieser Veranstaltung, inkl. des Programmes und der Vorträge, produkt- und dienstleistungsneutral gestaltet sind.  
Die Darstellung möglicher Interessenkonflikte erfolgt vor dem Vortrag.